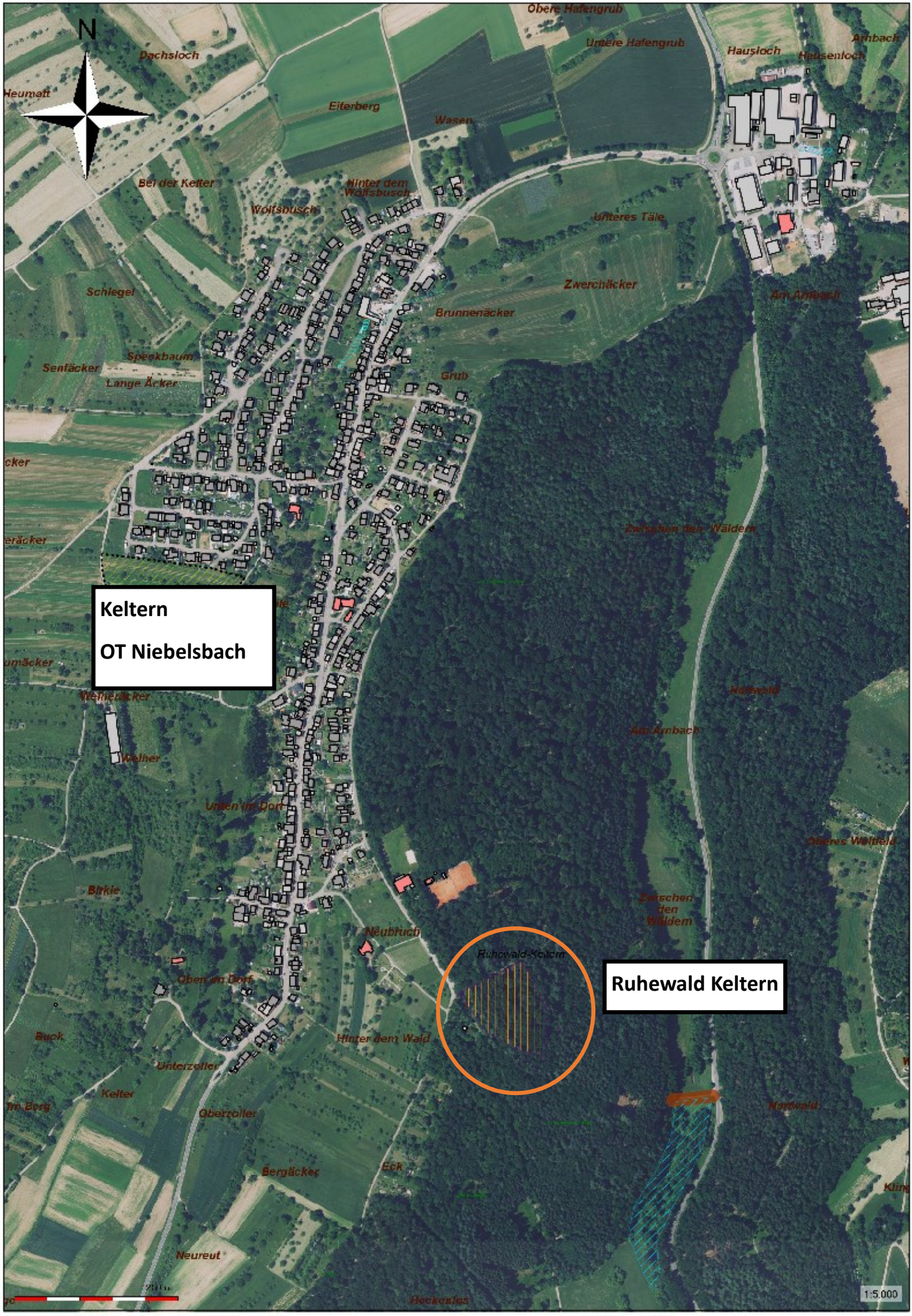
N
Keltern
OT Niebelsbach
Ruhewald Keltern
Ruhewald-Keltern
Obere Hafengrub
Untere Hafengrub
Hausloch
Hausenloch
Arnbach
Dachsloch
Heumatt
Eiterberg
Wasen
Bei der Kelter
Hinter dem Wolfsbusch
Wolfsbusch
Unteres Täle
Zwerchäcker
Am Arnbach
Schlegel
Brunnenäcker
Speckbaum
Senfäcker
Lange Äcker
Grub
Zwischen den Wäldern
Weiherächer
Weiher
Hartwald
Unten im Dorf
Oberes Waldfeld
Birkle
Zwischen den Wäldern
Neubruch
Oben im Dorf
Buck
Hinter dem Wald
Unterzoller
Kelter
Oberzoller
Hartwald
Bergäcker
Eck
Neureut
Hockenlos
1:5.000